

MINISTERIO MEDIO AMBIENTE - DIRECCIÓN GRAL. DE COSTAS

Muestra	1682_16
Provincia	LAS PALMAS

Z=	3.00
-----------	------

N° TAMIZ (ASTM)		luz de malla (mm)	muestra (gr)	% RETENCIÓN	% RETENIDO ACUMULADO	% QUE PASA ACUMULADO
GJ		64.000	0.00	0.00	0.00	100.00
GG	1	16.000	0.00	0.00	0.00	100.00
GM	3	8.000	0.00	0.00	0.00	100.00
GF	5	4.000	0.00	0.00	0.00	100.00
GMF	10	2.000	0.40	0.40	0.40	99.60
AMG	18	1.000	3.50	3.50	3.90	96.10
AG	25	0.710	21.40	21.38	25.28	74.72
AG	40	0.500	33.40	33.37	58.65	41.35
AM	45	0.350	25.90	25.87	84.52	15.48
AM	60	0.250	13.10	13.09	97.61	2.39
AF	80	0.180	1.90	1.90	99.51	0.49
AF	120	0.125	0.50	0.50	100.01	-0.01
AMF	230	0.063	0.00	0.00	100.01	-0.01
F	<230	0.0039	0.00	0.00	100.01	-0.01
		Total muestra	100.10	100.01		

ARENA

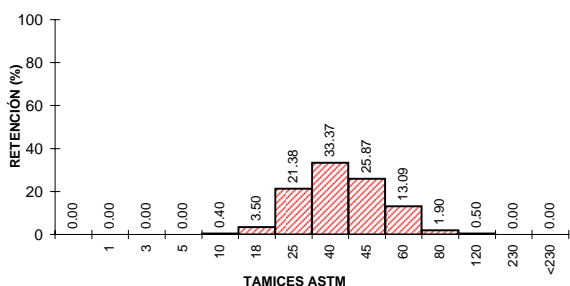
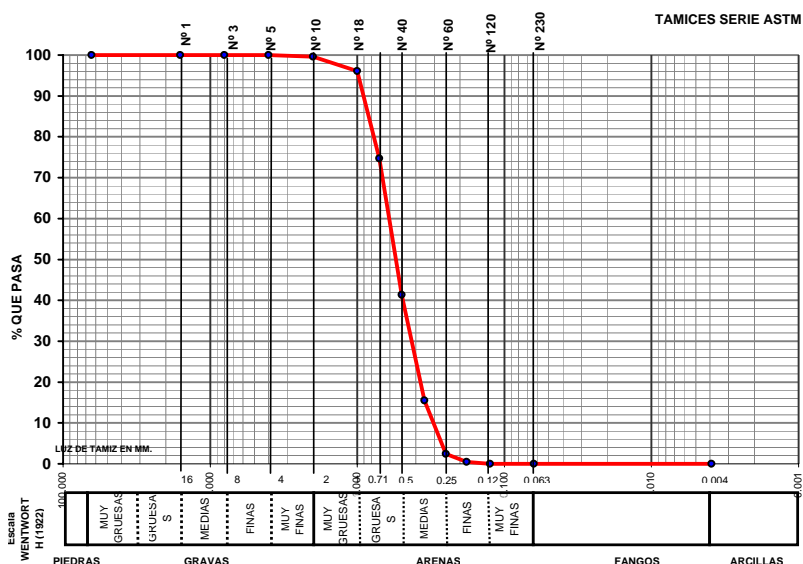

UTE MAXORATA



LABORATORIO DE ANÁLISIS

INFORME DE ENSAYO

Nº de Registro **FU1682_16**

Ecología y arqueología marina del estudio
ecocartográfico de las islas de
Fuerteventura y Lobos.

DATOS DE LA MUESTRA

Tipo de muestra: Sedimentos.
Muestreo: HIDTMA ECOMAR, S.L.
Identificación: 1682 16

RESULTADOS

Parámetro	Resultado	Método
Materia orgánica	0.26 %	Oxidación con dicromato
Observaciones:		



Fdo.: Gilberto Diosdado Doñate
Director Técnico

Antigua, a 16 de noviembre de 2005